

Access to your business information at your finger tips with a
Web browser only ANYTIME & ANYWHERE



AceFlex B2C

Intelligent E-commerce Software
für Händlern weltweit

Weissblatt

März, 21 2006

AceFlex® B2C ist anpassbare & webbasierte Software für B2C E-commerce. Die Firmen können übersichten über wichtige Umsatzmessgrößen um die Erträge zu steigern und die Betriebskosten zu senken, konfigurierbare und digitale (bezahlte Download) Produkte, Subskriptionen, Mitgliedschaften, Geschenkgutscheinen oder andere Services durch die flexibleren Preisstufen mit Finanzierung (per Abbuchungsauftrag in Raten zahlen) verkaufen, alle Kundendaten zentralisieren, Kundenloyalität (e-Punkten, Kredite, Welcome-Bonus) bewahren, aufschlussreiche Berichte erstellen, die Bestellabwicklung machen, die Erträge aus Marketingaktivität maximieren und die Geschäftsbeziehungen zu Partnern optimal abgestimmt werden. Durch die einzigartigen Funktionalitäten von AceFlex® B2C die Unternehmen erhalten die Möglichkeit, alle Online-Geschäftskanäle zentral zu steuern. Die Geschäftsbetreiber können auf alle Bedürfnisse der Kunden reagieren schneller, also noch die Beziehungen verstärken und höhere Gewinne erzielt.

Features & Vorteilen

Reiche & robuste Funktionalität für B2C e-Commerce

SFA: Vertriebsautomatisierung
CRM: Kaufmanische Dienst

Mehrsprachige Webseiten
Zentralisierte Bestellabwicklung
Zahlreiche Berichte

Integration der Online-Verwaltung & Post-Bestellungen

Verwaltung Niederlassungen mit außerhalb Partnern

"Easy-to-use" Anwendung (Logo)
Flexiblere Anpassungsmöglichkeit
Suchmaschinenliste Optimierung
Marketing & resultierte Analysis

Einkaufsautomatisierung

Websitesauslage & Katalog
Einkaufswagen / Warenkorb

Flexiblere Versandmöglichkeiten
Viele Zahlungsmöglichkeiten
In-bilden Zahlprozessoren
Integriert mit UPS, DHL, USPS

Einführ-/Ausführ Toolset

Erzielen höhere Gewinne & verschleunigen Bestellabwicklung

Verwaltung der Partnerbeziehungen & Verkäufe Repräsentanten

Mehrsprachige Webseiten & zentralisierte Bestellabwicklung

Kaufmanische Kundendienst (CRM e-Commerce) & zahlreiche Berichte

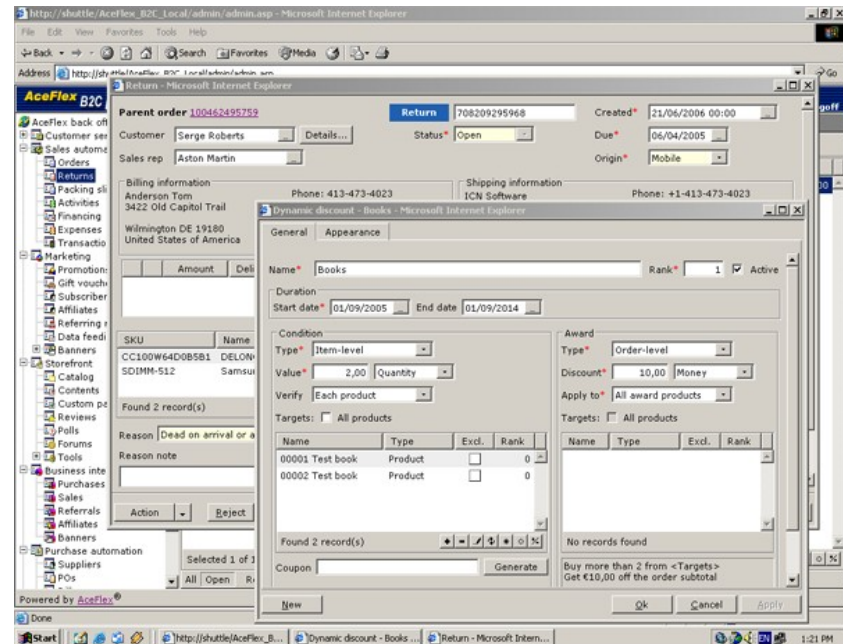

Starten die E-commerce Website in Minuten

Robuste CRM Features, Business Intelligence & Berichte
Anwendungsmöglichkeiten, Einkaufswagen & SEO
Flexiblere Zahlung- /Versandmöglichkeiten

Kunden Mitteilung



Wir haben skalierbar und intuitiv Applikation für Internet-Handel. Unserer Umsatz hat verdoppelt pro Monat. "Easy-to-use" Interface, Markt orientierte Funktionen - unvergleichter Vorteil !

Jaben Cargman
ADASA Hawaii, USA
www.adasa.com

Schnelle Fakten

- * Preisgewinnen E-commerce Software für Händlern weltweit
- * Multisprachiger Support & Erfolgsgeschichten in mehr als 35 Ländern
- * Preisgünstige & skalierte Entwicklung/Einbettung der e-Commerce Lösung
- * Geringere Besitzkosten für Betriebsunterhaltung
- * Zuverlässige E-commerce Software für Klein-/Mittelstand Unternehmen
- * Die Anwendung (Logos, usw) & flexiblere Anpassungsmöglichkeiten
- * "Easy-to-use", freundlich & intuitiv GUI von modulare eCommerce
- * Die kurze Einarbeitungszeit für neue Mitarbeiter, keine Programmierung
- * Point-n-Klick Backoffice Management
- * Einfach Zugang über einen Webbrowser
- * 30-Tage Premium Support & Geldzurückversicherung

Top 100 AceFlex® Kunden weltweit: www.aceflex.com/de/aceflex_kunden.asp

Systemforderungen

Betriebssystem: Windows 2000/2003/XP
Internet server: PWS/IIS 5.0 (höher) & ASP
Dateibank: MS SQL 7.0/2000 oder MSDE
Hardware: CPU 1GHz, RAM 1Gb (empfehlen), Disksize: 50Mb